

スポーツ・文化芸術の総合交流合宿施設

# 中札内交流の杜

－ 施設ご利用のご案内（2026年4月1日以降）－

－ 2026年4月1日 改定版 －

〒089-1324

北海道河西郡中札内村東4条北1丁目3番地

TEL : 0155-67-2068

FAX : 0155-63-1235

e-mail : nakasatsunai@ko-ryu-no-mori.com

URL : <https://www.koryu-no-mori.com>



# 中札内交流の社 【宿泊施設利用料金表(株式会社ユービック)】

宿泊施設(2026年4月1日改正)

## 通常プラン

| 区分   | 1泊<br>(食事なし) | 1泊1食<br>(朝食付) | 1泊2食<br>(夕・朝食付) |
|------|--------------|---------------|-----------------|
| ～小学生 | ¥4,400       | ¥5,250        | ¥6,400          |
| 中学生～ | ¥4,800       | ¥5,650        | ¥6,800          |

## お食事料金

| 区分    | 夕食     | 朝食   | 昼食     |      |
|-------|--------|------|--------|------|
|       | 食堂(※1) |      | 弁当(※2) |      |
| 宿泊利用有 | ¥1,150 | ¥850 | ¥900   | ¥800 |
| 宿泊利用無 | ¥1,200 | ¥900 | ¥950   | ¥850 |

お食事についてのご要望等がございましたらお申出下さい。

※1 食堂でのお食事となります(合宿等、事前に昼食時間が決定できる場合)

※2 外部業者様からのお弁当となります(大会参加等、事前に昼食時間が決定できない場合)

1年以内リピーター様割引プランについて

ご宿泊利用の月から1年間、その間にご宿泊利用いただいた場合は、2回目より何度でもご宿泊料金から5%の割引とさせていただきます。

※施設利用料は除く。

※初回ご利用より1年を超えた場合は無効となります。

※直接お申込みをいただいた団体様が対象(旅行代理店等からのお申込みは対象外)

## 【お知らせ】北海道宿泊税導入について

北海道では、観光振興および地域の持続可能な発展を目的として、2026年4月1日より「宿泊税」が導入されることとなりました。これに伴い、当施設にご宿泊のお客様には、宿泊料金とは別に宿泊税をご負担いただくこととなります。**【¥100/1名1泊】 ※詳細は、北海道公式サイトをご確認ください。**

(北海道宿泊税公式サイト・・・)

<https://www.pref.hokkaido.lg.jp/kz/kkd/230824.html>

# 中札内交流の社 【施設利用料金表(中札内交流の社設置条例第5条関係)】

## サッカー場

(税込)

| 区分                | 使用料    | 単位     |
|-------------------|--------|--------|
| サッカー場 小学生         | ¥200   | 1面・1時間 |
| サッカー場 小学生 合宿      | ¥750   | 1面・半日  |
| サッカー場 小学生 合宿      | ¥1,500 | 1面・1日  |
| サッカー場 小学生 大会利用時   | ¥400   | 1面・1時間 |
| サッカー場 中学生         | ¥300   | 1面・1時間 |
| サッカー場 中学生 合宿      | ¥1,150 | 1面・半日  |
| サッカー場 中学生 合宿      | ¥2,300 | 1面・1日  |
| サッカー場 中学生 大会利用時   | ¥600   | 1面・1時間 |
| サッカー場 高校生         | ¥400   | 1面・1時間 |
| サッカー場 高校生 合宿時     | ¥1,500 | 1面・半日  |
| サッカー場 高校生 合宿時     | ¥3,000 | 1面・1日  |
| サッカー場 高校生 大会利用時   | ¥800   | 1面・1時間 |
| サッカー場 大学・一般       | ¥500   | 1面・1時間 |
| サッカー場 大学・一般 合宿    | ¥1,900 | 1面・半日  |
| サッカー場 大学・一般 合宿    | ¥3,800 | 1面・1日  |
| サッカー場 大学・一般 大会利用時 | ¥1,000 | 1面・1時間 |

## 研修室(⑧～⑯は2018年4月1日改正)

(税込)

| 区分       | 使用料    | 単位  |
|----------|--------|-----|
| 研修室①     | ¥500   | 1時間 |
| 研修室②     | ¥200   | 1時間 |
| 研修室③     | ¥100   | 1時間 |
| 研修室④     | ¥200   | 1時間 |
| 研修室⑤     | ¥200   | 1時間 |
| 研修室⑥     | ¥200   | 1時間 |
| 研修室⑦     | ¥200   | 1時間 |
| 研修室⑧     | ¥9,000 | 1月  |
| 研修室⑨(和室) | ¥3,000 | 1月  |
| 研修室⑩     | ¥3,000 | 1月  |
| 研修室⑪     | ¥9,000 | 1月  |
| 研修室⑫     | ¥3,000 | 1月  |
| 研修室⑬     | ¥6,000 | 1月  |
| 研修室⑭     | ¥9,000 | 1月  |
| 研修室⑮     | ¥6,000 | 1月  |
| 研修室⑯     | ¥9,000 | 1月  |

## 体育館

(税込)

| 区分              | 使用料    | 単位        |
|-----------------|--------|-----------|
| 体育館(全面)小学生      | ¥200   | 1時間       |
| 体育館(全面)小学生 合宿   | ¥750   | 半日        |
| 体育館(全面)小学生 合宿   | ¥1,500 | 1日        |
| 体育館(全面)中学生      | ¥300   | 1時間       |
| 体育館(全面)中学生 合宿   | ¥1,150 | 半日        |
| 体育館(全面)中学生 合宿   | ¥2,300 | 1日        |
| 体育館(全面)高校生      | ¥400   | 1時間       |
| 体育館(全面)高校生 合宿   | ¥1,500 | 半日        |
| 体育館(全面)高校生 合宿   | ¥3,000 | 1日        |
| 体育館(全面)大学・一般    | ¥500   | 1時間       |
| 体育館(全面)大学・一般 合宿 | ¥1,900 | 半日        |
| 体育館(全面)大学・一般 合宿 | ¥3,800 | 1日        |
| 体育館(半面)小学生      | ¥100   | 1時間       |
| 体育館(半面)小学生 合宿   | ¥400   | 半日        |
| 体育館(半面)小学生 合宿   | ¥800   | 1日        |
| 体育館(半面)中学生      | ¥150   | 1時間       |
| 体育館(半面)中学生 合宿   | ¥600   | 半日        |
| 体育館(半面)中学生 合宿   | ¥1,200 | 1日        |
| 体育館(半面)高校生      | ¥200   | 1時間       |
| 体育館(半面)高校生 合宿   | ¥750   | 半日        |
| 体育館(半面)高校生 合宿   | ¥1,500 | 1日        |
| 体育館(半面)大学・一般    | ¥250   | 1時間       |
| 体育館(半面)大学・一般 合宿 | ¥800   | 半日        |
| 体育館(半面)大学・一般 合宿 | ¥1,900 | 1日        |
| 多目的室            | ¥200   | 1時間       |
| 多目的室 合宿         | ¥1,500 | 1日        |
| トレーニング室         | ¥100   | 1回・個人利用のみ |

※研修室・体育館・多目的室の使用時間は8:00～22:00までとし、合宿利用の場合の半日とは8:00～13:00と13:00～22:00の間の5時間とし、1日とは8:00～22:00までの間で5時間以上使用する場合とする。

※サッカー場の使用時間は8:00～18:00までとし、合宿利用の場合の半日とは8:00～13:00と13:00～18:00の5時間とし、1日とは8:00～18:00までの間で5時間以上使用する場合とする。

※サッカー場の貸し出しは1面単位とする。

※体育館・多目的室・サッカー場の個人使用は原則認めない。

※トレーニング室の個人利用は、合宿利用のない場合とする。

※団体とは、10人以上で使用する場合とする。ただし、バドミントン・卓球・テニスは団体扱いとする。

※冬期間(11月1日～4月30日)の研修室(①～⑦)・体育館・多目的室・トレーニング室の利用は、暖房料1時間当たり100円を加算する。

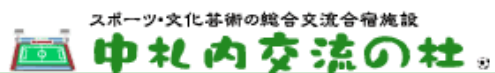

URL: <http://www.koryu-no-mori.com>

e-mail: [nakasatsumai@koryu-no-mori.com](mailto:nakasatsumai@koryu-no-mori.com)

TEL: 0155-67-2068 FAX: 0155-63-1235

# 中札内交流の杜 (利用申込みの流れ)

|               | 一般利用   | 合宿(宿泊)利用   |
|---------------|--|--|
| 1.利用の問合せ・予約   | 電話・Email・ウェブサイト内『予約お問合せ』からご連絡を下さい。   |  |
| ↓<br>ご利用可能の場合 | <p>ご利用希望日時、利用目的などをお聞きし、空き状況の確認をさせていただきます。</p> <p>※3カ月前からのご予約が可能ですが、合宿利用が入った際は、合宿の団体様が優先となりますので、ご利用をお断りさせていただく場合がございます。ご了承のほどお願い申し上げます。</p> | <p>ご宿泊希望日、合宿目的、ご宿泊人数などをお聞きし、空き状況の確認をさせていただきます。</p>   |
|               | <p><b>中札内交流の杜</b><br/>〒089-1324 河西郡中札内村東4条北1丁目<br/>TEL : 0155-67-2068 / FAX : 0155-63-1235<br/>e-mail : nakatsunai@koryu-no-mori.com</p>   |  |
| 2.申込書の記入・提出   | 利用申込書に必要事項を記入し、FAXまたはEmailにて提出して下さい。   |  |
| ↓             | <p>— 必要書類 —</p> <p>中札内交流の杜使用許可申</p>  | <p>— 必要書類 —</p> <p>宿泊施設予約申込書</p>   |
| 3.最終確認        | 人数に変更のある場合は、早めにご連絡を下さい。  |  |
| ↓             | <p>前日までのキャンセルは無料です。当日のキャンセルは、全額徴収させていただきます。</p>  | <p>ご宿泊に伴う以下の関係書類をメールにて送付をさせていただきますので、最終確認をしていただきます。</p> <p>① 施設予約確認書<br/>② お部屋割表<br/>③ 食事時間のお知らせ</p> <p>※宿泊人数の変更がある場合は早めにご連絡を下さい。キャンセル料につきましては、ウェブサイトに掲載しておりますのでご覧下さい。</p> |
| 4.利用当日の受付     | 代表者の方は、受付にて申込みを行って下さい。   |  |
| ↓             | <p>申込書に必要事項を記入していただき、現金にて御支払いをさせていただきます。</p>   | <p>宿泊者名簿に記入後、利用に際しての注意事項等を説明させていただきます。</p> <p>※チェックイン時間は15:00ですが、別室にお荷物を置いていただければ、施設の方はご利用いただけます。</p>  |
| 5.施設の利用       | サッカー場・体育館器具庫内の備品、椅子や机等はご自由に使っていただいても結構です。<br>使い終わった後は元にあった場所に戻して下さい。   |  |
| ↓             | <p>【一般利用について】をご覧ください。</p>  | <p>【合宿時施設利用について】をご覧ください。</p>   |
| 6.ご利用後の報告     | 施設ご利用の後は、必ず事務所で終了の報告を行って下さい。   |  |
|               | <p>施設利用の領収書をお渡しいたします。</p>  | <p>滞在期間中に御支払いをいただき、領収書、宿泊明細書をお渡しいたします。</p> <p>※チェックアウト時間は9:30ですが、別室にお荷物を置いていただければ、施設の方はご利用いただけます。</p>  |

# 中札内交流の社 (一般利用について)

## ◎ 休館日について

- ・ 毎週水曜日
- ・ 12月29日～翌年1月3日まで
- ※ 2022年条例改正により、【以前の12月30日～翌年1月5日まで】から変更

## ◎ ご利用時間について

一般利用の時間は以下の通りです。

- ・ サッカー場(4月～10月) 【9:00～日没】  
※ サッカー場は気候によりご利用時期が変動になります。  
※ 芝生の状況により、使用の制限をさせていただく場合がございます。
- ・ 体育館・研修室(①～⑦)・ウェイトトレーニング室・多目的室 【9:00～21:30】  
※ 17:30以降のご利用希望の場合は、利用日の前日17:00までにご連絡を下さい。  
※ 大会等でご利用時間前に利用を希望される際は事前にご連絡を下さい。
- ・ 研修室(⑧～⑬) 【9:00～17:30】  
※ 研修棟3階の研修室⑧～⑬は月単位のお申込みでのご利用のみとなります。
- ・ 展示室 【10:00～17:00】

## ◎ ご利用について

- ・ サッカー場・体育館・研修室・多目的室の個人利用はできません。
- ・ 17:30以降のご利用希望の場合は、利用日の前日17:00までにご連絡を入れて下さい。  
※ 当日申し込みでの17:30以降のご利用はいただけません。
- ・ 体育館・各研修室をご利用の方は、**上靴**をお持ち下さい。
- ・ ウェイトトレーニング室内のフリーウェイトトレーニング(バーベル・ダンベルを活用したトレーニング)を行う際は、事故防止のため、セーフティバーを必ず調整し使用して下さい。  
また、高校生以下の学生の利用の際は、指導者及び保護者を伴ってのご利用を原則といたします。
- ・ ウェイトトレーニング室の個人利用は、合宿利用のない場合といたします。
- ・ 施設利用予約は3カ月前から可能となっております。  
ただし、合宿の利用が入った場合はご利用をお断りさせていただく場合がございます。  
あらかじめご了承ください。
- ・ 一般利用での食堂・シャワー室・洗濯室のご利用はできません。
- ・ お申込み以外の場所の出入りは行わないで下さい。
- ・ 机・椅子・体育館(サッカー場)器具庫内備品はご自由に利用して下さい。  
使用後は元の場所に戻して下さい。
- ・ ご利用が終わりましたら、各団体で清掃を行って下さい。

## ◎ 飲食及び喫煙について

---

- ・ 敷地内は禁煙となっております。
- ・ サッカー場芝生内では、芝生保護のため、『水』以外の飲料水は禁止とさせていただきます。
- ・ 館内での飲食は禁止となっております。  
大会・イベント等で飲食をされたい場合は、必ず事前にご相談下さい。

## ◎ ゴミ処理について

---

- ・ 原則としてゴミは持ち帰りさせていただきます。
- ・ 館内に設置の自動販売機の前にのみ、缶・ペットボトル・ビン・紙パックの専用ゴミ箱を設置しておりますので、施設内自動販売機でご購入いただいたゴミはそちらへ捨ててください。  
ご協力をお願いいたします。

※ 中札内交流の杜のご利用にあたって、その他御不明な点がございましたら、お気軽にお問合せ下さい。

中札内交流の杜

〒089-1324 河西郡中札内村東4条北1丁目

TEL : 0155-67-2068 / FAX : 0155-63-1235

e-mail : nakasatsunai@koryu-no-mori.com

## 中札内交流の社 【合宿時施設利用について】

### ◎ ご利用時間について

---

合宿利用時の施設利用時間は以下の通りです。

- ・ サッカー場(4月～10月) 【8:00～日没】  
※サッカー場は気候によりご利用時期が変動になります。
- ・ 体育館・研修室(①～⑦)・ウエイトトレーニング室・多目的室 【8:00～22:00】
- ・ シャワー室・食堂・洗濯室 【6:00～22:00】

### ◎ ご利用について

---

- ・ 館内を移動の際は、正面玄関にスリッパをご用意しておりますのでご利用下さい。  
なお、宿舎内にお入りの際は、スリッパ・上靴は脱いでお入り下さい。
- ・ チェックイン手続きがありますので、代表の方は事務室にお越し下さい。
  - ・ 宿泊者名簿のご記入をいただきます。
  - ・ 利用に際しての注意事項を確認いたします。
- ・ お申込み以外の場所の出入りは行わないで下さい。
- ・ ベッドの上での飲食は行わないで下さい。
- ・ サッカー場・体育館・研修室等のご利用の際、机・椅子・器具庫内備品はご自由に利用して下さい。  
使用後は元の場所に戻して下さい。

### ◎ チェックインについて

---

**時間** ・ 15:00～

- ※チェックイン前の施設利用につきましては、荷物をお持ちの上、利用していただくことは可能です。
- ・ 20:00までにチェックインをして下さい。遅くなる場合は、必ずご連絡を下さい。

## ◎ お食事について

---

|    |      |       |   |       |
|----|------|-------|---|-------|
| 時間 | ・ 朝食 | 7:00  | ～ | 8:30  |
|    | ・ 昼食 | 11:30 | ～ | 13:30 |
|    | ・ 夕食 | 17:30 | ～ | 19:30 |

左記の時間内で団体ごとに一齐に食事をとっていただきます。開始時間にご希望がございましたら事前にご連絡をして下さい。

- ・ 食堂の定員は88名となっております。  
複数団体をご利用されている際は、こちらで座席場所及び食事時間を調整させていただきます。ご協力をお願いいたします。
- ・ 食事はセルフサービス・バイキング方式となっておりますが、少人数の場合はバイキング方式にならない場合がございます。
- ・ 食後はテーブルを拭き、食器返却口に団体ごと又はテーブルごとに食器を重ねてお下げ下さい。
- ・ 食事はセルフサービス・バイキング方式となっておりますが、食べ放題ではありません。  
※ 無理に食べる・食べさせる行為はしないで下さい。
- ・ アレルギーがある方は事前にお申出下さい。  
できるだけご希望にそえるように努力いたします。

## ◎ シャワールームについて

---

- |    |              |
|----|--------------|
| 時間 | ・ 6:00～22:00 |
|----|--------------|
- ・ ご利用の際は、各自でタオル・シャンプー・石鹸・ドライヤー等をお持ち下さい。
  - ・ 使用後には必ず水、お湯を止め、電気を消して下さい。

## ◎ 洗濯について

---

- |    |              |
|----|--------------|
| 時間 | ・ 6:00～22:00 |
|----|--------------|
- ・ 洗濯機、乾燥機は無料でご利用いただけます。
  - ・ ご利用の際は、各自・各団体で洗剤、ネット等をお持ち下さい。

## ◎ 飲食及び喫煙について

---

- ・ 研修棟～宿泊棟渡り廊下の外(屋外)に喫煙コーナーを設置しております。  
施設内にお戻り際は扉の施錠を必ず行って下さい。
- ・ 食堂、宿舎のお部屋以外での飲食は禁止となっております。

## ◎ アメニティグッズの販売について

---

- ・ 以下のアメニティグッズの販売を行っております。  
お忘れになられたお客様はご利用下さい。

| 品名         | 容量   | 販売価格 |
|------------|------|------|
| シャンプー      | 10ml | ¥50  |
| リンスインシャンプー | 10ml | ¥50  |
| ボディーソープ    | 10ml | ¥50  |
| 歯ブラシ       |      | ¥50  |
| 洗濯用洗剤      |      | ¥50  |

※全て1回使い切りタイプとなります。

## ◎ 玄関の施錠及び消灯時間について

---

- ・ 玄関の施錠（門限）は22:00とし、研修棟（旧校舎）は消灯いたします。  
22:00以降は、宿泊棟の各部屋でお過ごし下さい。

## ◎ 就寝について

---

- ・ 宿舎渡り廊下にシーツ・布団カバー・枕カバーを用意してあります。  
必ずベッドメイキングを利用して下さい。

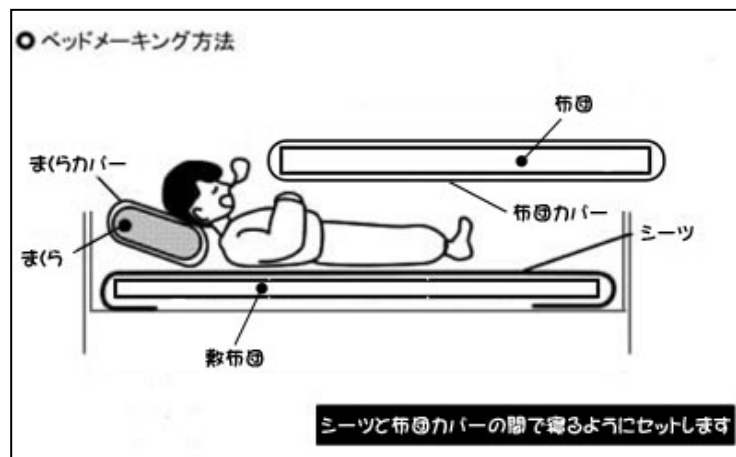

- ・ チェックアウトの際、研修棟～宿泊棟の渡り廊下に袋を用意しておりますので、使用済のシーツ等をお入れ下さい。
- ・ シーツ等をご利用いただかないで布団・敷布団を汚された場合は、別途クリーニング代（実費）を請求させていただくことがあります。

## ◎ ゴミの処理について

---

- ・ 宿泊棟の各部屋にゴミ入れを設置しております。いっぱいになりましたら、宿泊棟上靴置場にゴミ箱を設置しておりますので、分別して捨ててください。

分別方法は次のとおりとなっております。

- |          |     |                            |
|----------|-----|----------------------------|
| 可燃ごみ     | ・・・ | ティッシュ・紙類                   |
| プラごみ     | ・・・ | お菓子の袋、ビニール袋類               |
| 弁当容器     | ・・・ | 厨房へお持ちいただき、職員へ申し出て下さい。     |
| 弁当の食べ残し  | ・・・ | 厨房へお持ちいただき、職員へ申し出て下さい。     |
| ペットボトル・缶 | ・・・ | 研修棟・宿泊棟自販機前の専用ゴミ箱へ捨ててください。 |
| ビン       | ・・・ | 研修棟自販前の専用ゴミ箱を捨ててください。      |

## ◎ 安全と健康について

---

- ・ チェックインした際に、必ず非常口の確認をお願いいたします。
- ・ 受付では原則お荷物等はお預かりいたしませんので、各自・各団体で管理のほどをお願いいたします。 ※ 宿泊棟スタッフ向けルームに金庫が設置しておりますので、ご利用下さい。
- ・ けが人や病人が発生した場合は、直ちに事務室までご連絡下さい。病院を紹介いたします。  
※ 体温計・カットパン・消毒液等がございますが、内服薬は置いておりません。
- ・ 中札内交流の杜事務室にはAED（自動体外式除細動器）を設置しております。

### <最寄の病院>

| 病 院 名  | 診療科目          | 診 療 時 間   | 連 絡 先   |
|--|---------------|---|---|
| 中札内村立診療所<br>【2021/4/7新体制】<br><br>指定管理者<br>北海道家庭医療学センター | 内科<br><br>小児科 | 土・日・祝日・水曜午後休診<br>平日 / 9:00～12:00<br>14:30～16:30 | 河西郡中札内村西2条南3丁目23番地<br>電話:0155-67-2012<br>FAX:0155-67-2121 |

## ◎ お支払いについて

---

- ・ 現金での御支払いの場合は、滞在期間中に受付にて御支払い下さい。  
振込での御支払いを希望の団体は、申込み時にお申出下さい。  
※振込手数料はご負担願います。

## ◎ チェックアウトについて

---

**時間** ・ ~9:30

※チェックアウト後の施設利用につきましては、荷物をお持ちの上、利用していただくことは可能です。

- ・ チェックアウト後に施設を利用される場合は、施設利用前に各部屋の鍵を受付にご返却下さい。
- ・ 忘れ物がないかご確認の上、お気をつけてお帰り下さい。

※ 中札内交流の杜のご利用にあたって、御不明な点がございましたら、お気軽にお問合せ下さい。

中札内交流の杜

〒089-1324 河西郡中札内村東4条北1丁目

TEL : 0155-67-2068 / FAX : 0155-63-1235

e-mail : nakasatsunai@koryu-no-mori.com

# 中札内交流の杜 【施設の概要】

## ◎ 研修棟

| 施設名         |   | 備考   |                       |
|-------------|---|--|-----------------------|
| 体育館         |   | バレーボールコート2面、バドミントンコート6面、バスケットボールコート2面がとれます。半面用のバスケットボールゴールは可動式で高さを変更できますので、ミニバスケットに対応しております。 |                       |
| 多目的室        |   | 99畳の広さがある元の柔道場です。(現在はフローリング・ジョイントマット敷での利用可)  |                       |
| ウェイトトレーニング室 |   | マシン・フリーウェイト・バイクを設置しております。  |                       |
| 研<br>修<br>室 | 2<br>階                                      | ①(音楽室)   | 旧音楽室。グランドピアノ設置。       |
|             |   | ②  | 旧書道教室。                |
|             |   | ③  | 旧進路指導室。               |
|             |   | ④  | 旧普通教室。<br>机・椅子がございます。 |
|             |   | ⑤  |                       |
|             |   | ⑥  |                       |
|             |   | ⑦  |                       |
|             | 3<br>階<br>(月<br>単<br>位<br>利<br>用<br>の<br>み) | ⑧  | 旧被服教室。                |
|             |   | ⑨  | 旧和室。                  |
|             |   | ⑩  | 旧生徒会室。                |
|             |   | ⑪  | 旧食物教室。                |
|             |   | ⑫  | 旧教材室。                 |
|             |   | ⑬  | 旧図書室。                 |
|             |   | ⑭  | 旧生物・化学実験室。            |
|             |   | ⑮  | 旧理科準備室。               |
|             |   | ⑯  | 旧物理・地学実験室。            |
| 展示室         |   | 中札内高校53年間の資料がご覧いただけます。   |                       |
| 食堂・談話室      |   | 約90名収容、50インチのプラズマテレビ設置、無線LAN環境整備。  |                       |
| シャワールーム     |   | シャワー室①…13室、シャワー室②…6室の個室シャワールームを完備しております。   |                       |
| 洗濯・乾燥室      |   | 全自動洗濯機及び乾燥機を各5台設置しております。   |                       |

## ◎ 宿泊棟

| 1階                       |      |            |                     | 2階   |            |            |
|--------------------------|------|------------|---------------------|------|------------|------------|
| 部屋名                      | 宿泊者数 | 備考         |                     | 部屋名  | 宿泊者数       | 備考         |
| ス<br>タ<br>ッフ<br>向<br>け   | 101  | 4名         | 2段ベッド×1台設置<br>一部畳敷き | 201  | 4人部屋       | 2段ベッド×2台設置 |
|                          | 102  | 4名         |                     | 202  |            |            |
|                          | 103  | 4名         | 2段ベッド×2台設置          | 203  |            |            |
|                          | 104  | 4名         |                     | 204  |            |            |
|                          | 105  | 2名         |                     | 205  |            |            |
| 106                      | 8人部屋 | 2段ベッド×4台設置 | 206                 | 8人部屋 | 2段ベッド×4台設置 |            |
| 107                      |      |            | 207                 |      |            |            |
| 108                      |      |            | 208                 |      |            |            |
| 1階・2階各トイレにはシャワー水栓付洗面台完備。 |      |            | 209                 |      |            |            |
| 1階に自動販売機を設置。             |      |            | 210                 |      |            |            |
| 研修棟への渡り廊下外に喫煙コーナーを設置。    |      |            | 211                 |      |            |            |

## 中札内交流の杜 (駐車場について)

- ・ご来場の際は、体育館西側の駐車場をご利用下さい。
- ・大会等でご来場の際、敷地内駐車場が満車の場合は、『臨時駐車場』をご利用下さい。  
路上駐車、私有地等への駐車は行わないで下さい。
- ・駐車場内での盗難・事故については責任は負いません。個人・各団体で管理のほどをお願いいたします。

(敷地内駐車場図)



(臨時駐車場図)





# 中札内交流の杜施設案内図

センターハウス



器具庫 ステージ 器具庫

アリーナ



機械室



玄関 更衣室 更衣室

多目的室 ウェイトトレーニング室



1階



機械室 (有酸素マシン)

シャワー室 1 シャワー室 2 乾燥室

受付事務室



食堂 談話室



厨房



宿泊施設



3階

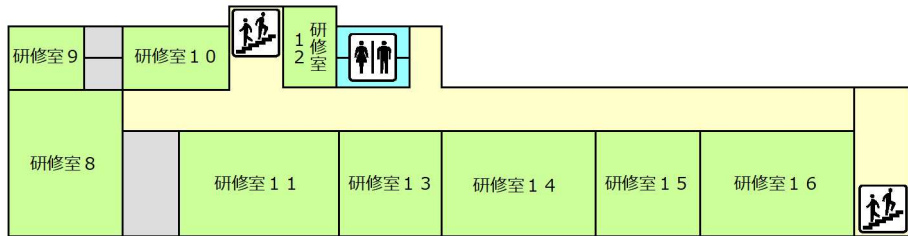

2018年4月1日より、3階研修室は月単位でのご利用のみ。

2階

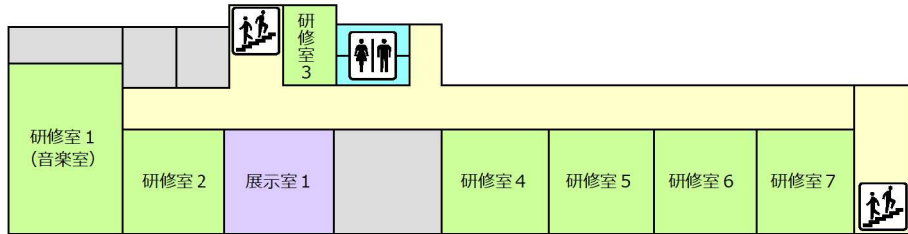

# 2階

201~205 4人部屋  
206~211 8人部屋

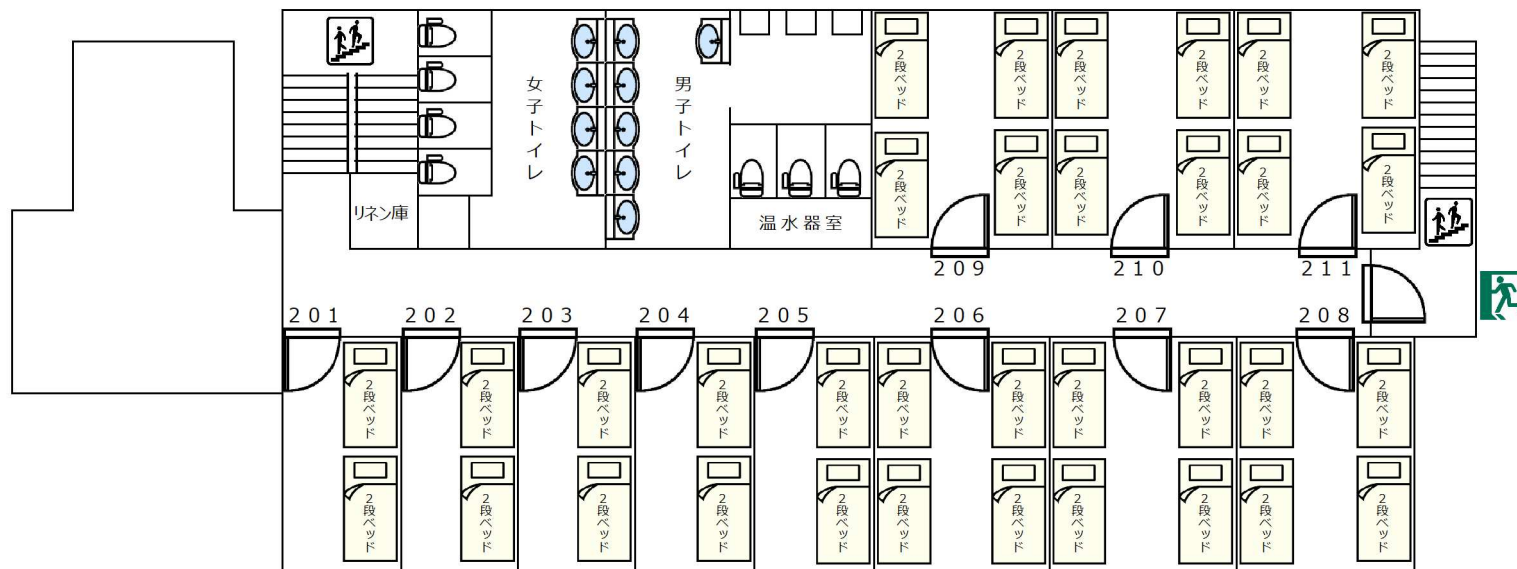

## 中札内交流の杜 宿泊施設 平面図

# 1階

101~102 4人部屋 (スタッフ用 (畳有り))  
103~104 4人部屋 (スタッフ用 (畳無し))  
105 2人部屋 (スタッフ用)  
106~108 8人部屋

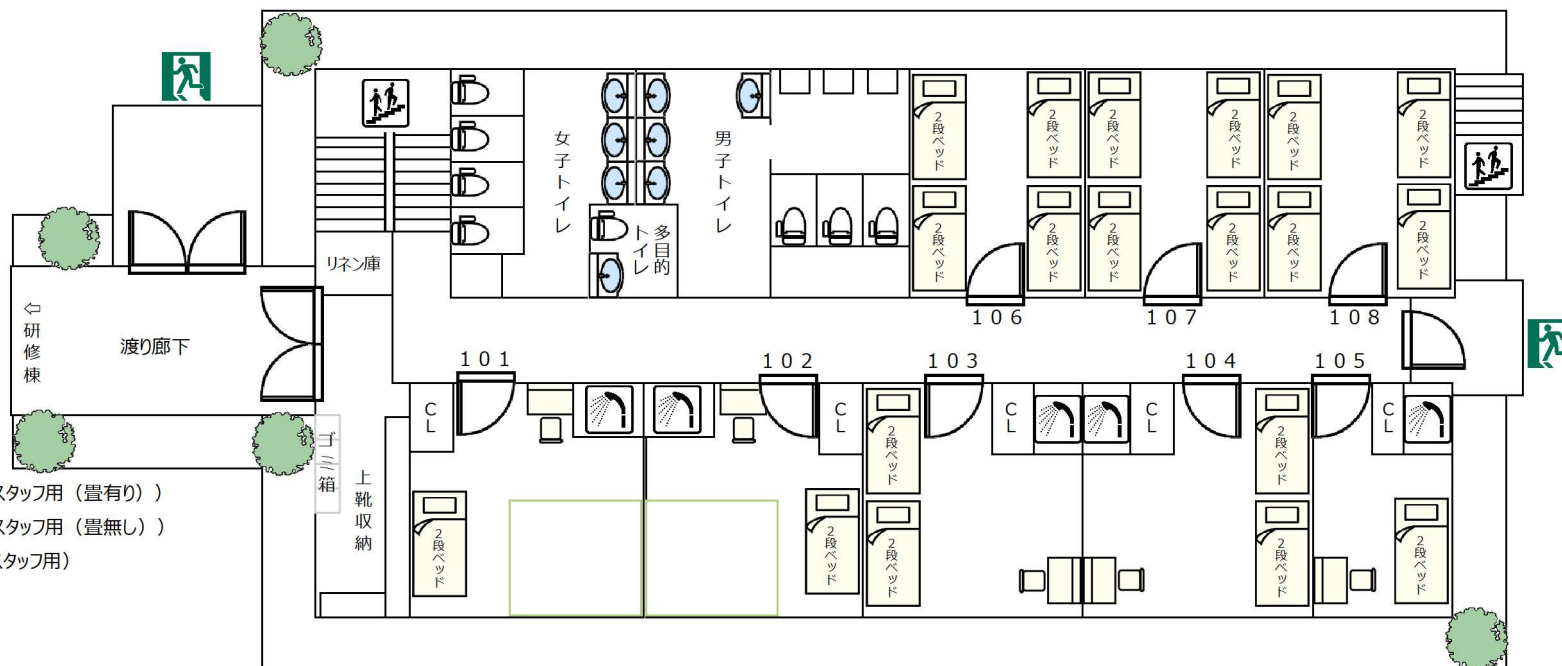

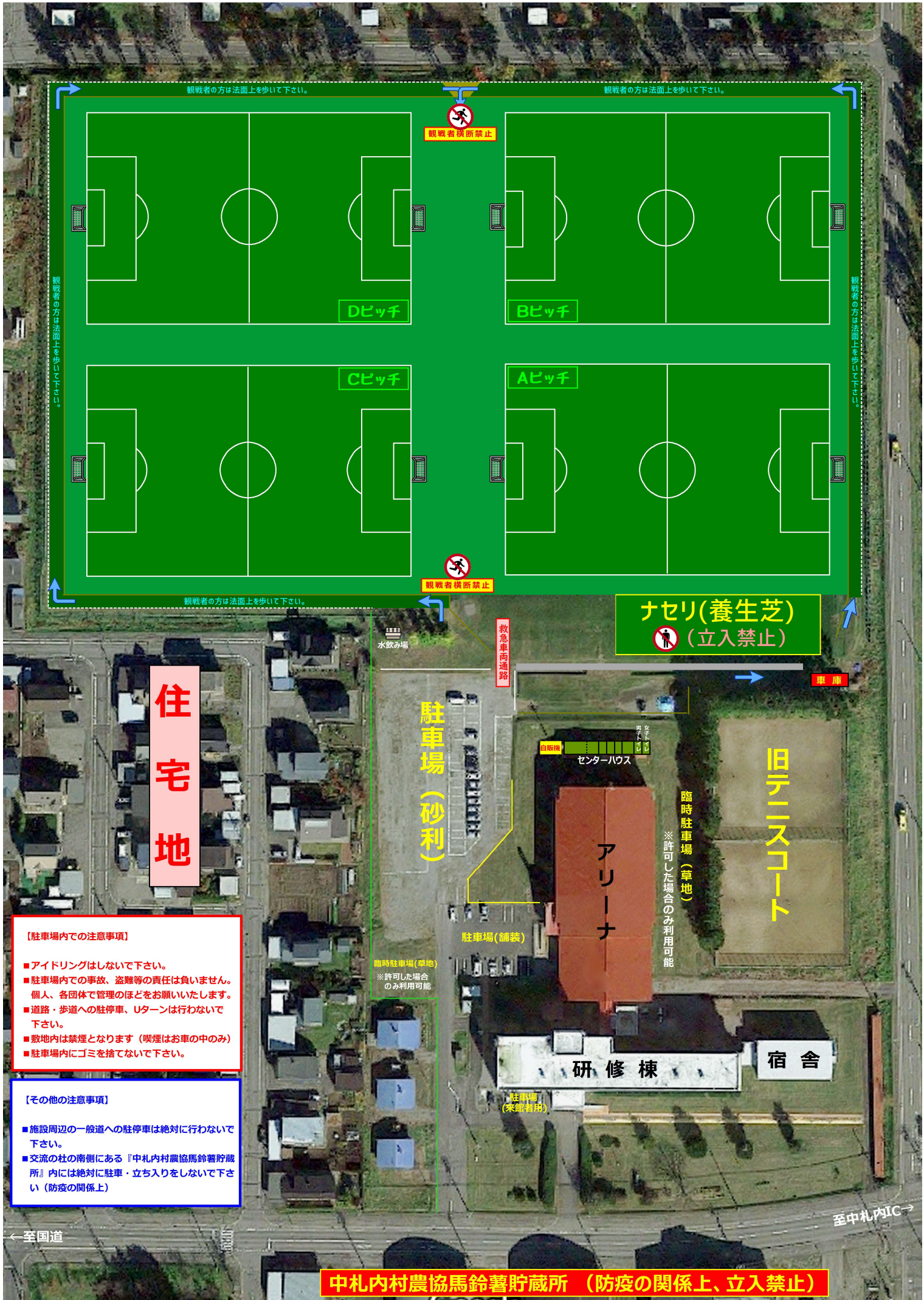

観戦者の方は法面上を歩いて下さい。

観戦者横断禁止

Dピッチ

Bピッチ

Cピッチ

Aピッチ

観戦者横断禁止

観戦者の方は法面上を歩いて下さい。

ナセリ(養生芝)  
(立入禁止)

住宅地

駐車場(砂利)

旧テニスコート

- 【駐車場内の注意事項】
- アイドリングはしないで下さい。
  - 駐車場内での事故、盗難等の責任は負いません。個人、各団体が管理のほどをお願いいたします。
  - 道路・歩道への駐車車、Uターンは行わないで下さい。
  - 敷地内は禁煙となります(喫煙はお車の中のみ)
  - 駐車場内にゴミを捨てないで下さい。

- 【その他の注意事項】
- 施設周辺の一般道への駐車車は絶対に行わないで下さい。
  - 交流の杜の南側にある『中札内村農協馬鈴薯貯蔵所』内には絶対に駐車・立ち入りをしないで下さい(防疫の関係上)

センターハウス  
アリーナ

臨時駐車場(草地)  
※許可した場合のみ利用可能

臨時駐車場(草地)  
※許可した場合のみ利用可能

駐車場(舗装)

研修棟

宿舎

駐車場(来館者用)

至中札内IC

中札内村農協馬鈴薯貯蔵所 (防疫の関係上、立入禁止)

← 至国道